



T.C.
HARRAN ÜNİVERSİTESİ
İKTİSADİ VE İDARİ BİLİMLER FAKÜLTESİ
İŞ AKIŞ PLANI

Doküman No	HRÜ-KYS-.PLN-24
Yayın Tarihi	21/05/2021
Revizyon No	
Revizyon Tarihi	
Sayfa No	1 / 2

ÖĞRENCİ DİSİPLİN SORUŞTURMASI

Öğretim elemanı işlendiği ileri sürülen suçla ilgili her türlü delili şikayet dilekçesine ekleyerek bölüm başkanlığına verir.

Bölüm başkanı, şikâyet dilekçesi ve kanıtları ön yazı ekinde ilgili Dekanlık Makamına iletir.

Disiplin amiri olan Dekanlık Makamı, olayı aydınlatmak üzere bir öğretim elemanını soruşturmacı olarak görevlendirir.

Soruşturmacı, ileri sürülen iddialarla ilgili şüpheli ya da şüphelileri ifadeye davet eder. İfadede sorulacak soruları olayı aydınlatmaya yönelik olarak seçer. Olayın varsa tanıklarını dinler, ifadelerini alır, şikayetçinin yazılı bilgisine başvurur.

Alınan ifadeler, dinlenen tanıklar ve elde edilen belgelere göre değerlendirme yapan soruşturmacı, şüphelileri savunmaya davet eder. Savunma davetine uyulmaması veya özrünü zamanında vazgeçmiş sayılacağı belirtilerek savunma için yedi günden az olmamak üzere süre verilir.

Savunmaların alınmasında ceza durumu Öğrenci İşleri Daire Başkanlığı'ndan yazılı olarak istenir.

Soruşturma 15 gün içinde tamamlanır.

Sorumluluk	Kalite Komisyon Başkanı	Prof. Dr. Murat DEMİR	
Onaylayan	Rektör	Prof. Dr. Mehmet Sabri ÇELİK	



T.C.
HARRAN ÜNİVERSİTESİ
İKTİSADİ VE İDARİ BİLİMLER FAKÜLTESİ
İŞ AKIŞ PLANI

Doküman No	HRÜ-KYS-.PLN-24
Yayın Tarihi	21/05/2021
Revizyon No	
Revizyon Tarihi	
Sayfa No	2 / 2

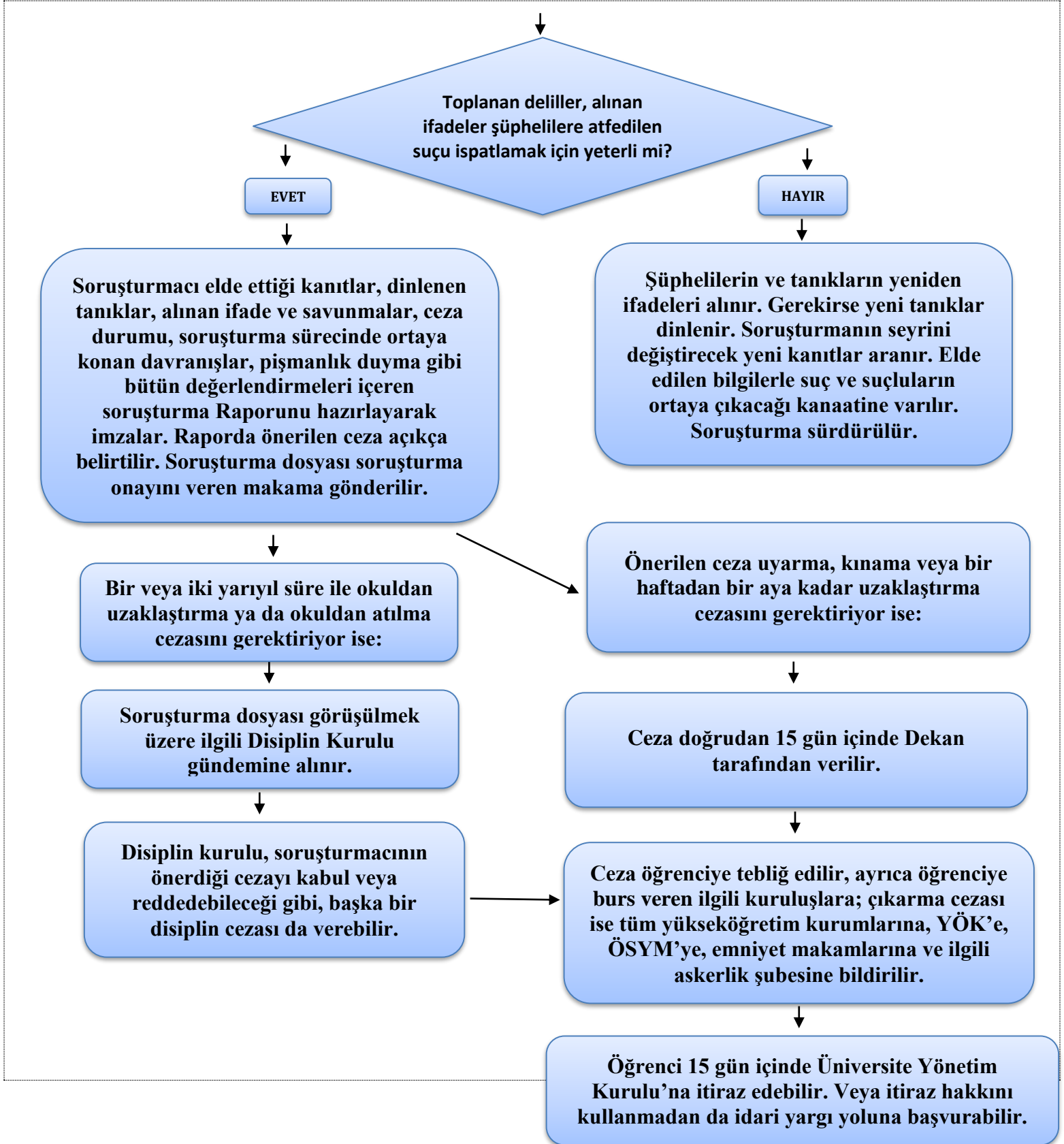

Sorumluluk	Kalite Komisyon Başkanı	Prof. Dr. Murat DEMİR	
Onaylayan	Rektör	Prof. Dr. Mehmet Sabri ÇELİK	